

Mariestads-Tidningen

annons information

Unik annonsplats på MT:s omslag! Mer info 

moduler & priser 2012

Gäller fr.o.m. 1/1 -12



Sällskapet gör skillnaden!

Våra läsare har gjort ett aktivt val.

Mariestads-Tidningen är efterlängtdad och läses med stort intresse. I och med att den är betald så ökar värdet på så väl tidningen som på din annons.

Morgontidningen är i första hand en stor nyhetsförmedlare, vilket ger dig unika egenskaper då det gäller annonsering och marknadsföring. Morgonen är den tid på dagen då vi är som mest öppna för nya intryck och därigenom tas många av dagens köpbeslut just då. Med en annons i Mariestads-Tidningen är du med redan vid frukostbordet. Morgontidningen är den produkt där kunden är som mest positiv till reklam.

Oavsett om du vill öka din försäljning, stärka ditt varumärke eller att informera så får du din annons tillsammans med lokala reportage, krönikor och insändare. Det är allt detta som gör att Mariestads-Tidningen berör och är så läsvärd.

Det är sällskapet som gör skillnaden!

Ps. Vi hjälper dig gärna att synas vid rätt tillfälle och ser fram emot att höra ifrån dig.

Vi ses!

Hälsningar Thomas Femrin

Annonschef
Mariestads-Tidningen

0501-687 11
0706-177 477
thomas.femrin@mariestadtidningen.se

Mariestad-Tidningens Spridningsområde

mt
28.000
LÄSARE
varje dag
Källa: SIFO Orvesto
Konsument: 2010: HELÅR

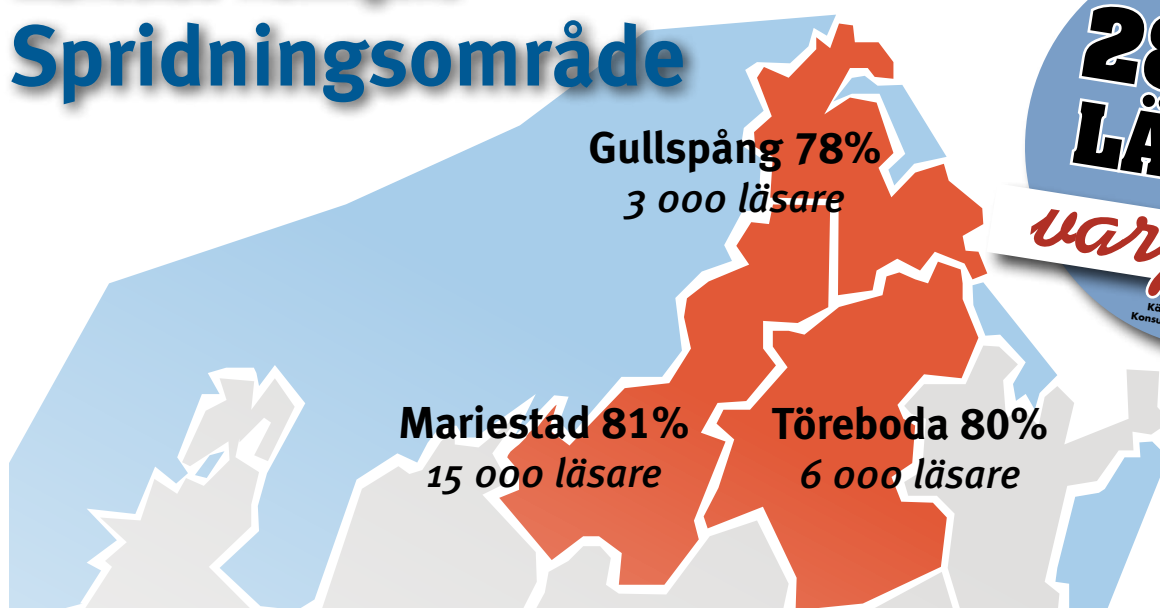

Kommun	Folkmängd	Hushåll	Upplaga	Hushållstäck	Räckvidd
Mariestad	23 799	10 484	7 937	76 %	81 %
Töreboda	9 255	3 879	2 713	70 %	80 %
Gullspång	5 335	2 277	1 573	69 %	78 %

Var med och dela på kakan!

I Mariestad, Töreboda, Hova och Gullspång finns 28 000 läsare mellan 17 och 79 år som totalt på ett år handlar damkläder för **59 miljoner kr!**

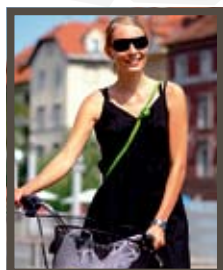

Damkläder
59 mkr

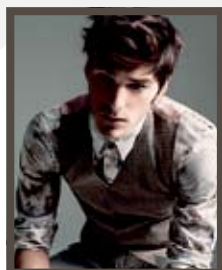

Herrkläder
50 mkr



Nöjen
47 mkr



Bildelar
58 mkr



Sportutrustning
26 mkr

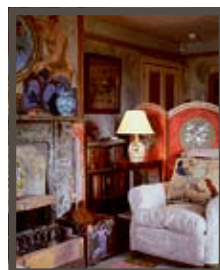

Heminredning
31 mkr

Mediaräckvidder i Mariestad, Töreboda, Hova och Gullspång

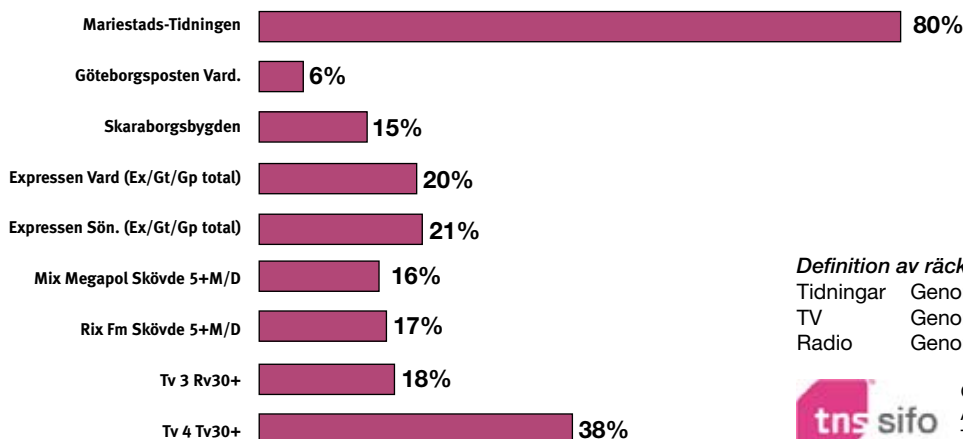

Definition av räckvidd:

Tidningar Genomsnittligt antal läsare/nummer
TV Genomsnittligt antal som tittar minst 30 min/dag
Radio Genomsnittligt antal som lyssnar minst 5 min/dag



ORVESTO © KONSUMENT 2010: Helår.
Ålder 15-79 år. Population Kommuner: Mariestad,
Töreboda & Gullspång 30 000 personer.

Rabatter och priser

-25% För svart/vit annons på grundmodulens placering

-30% Lokala sidor och Tema motor *

+20% För begärd sida, sidan 3, 5, 7 och sista i del 1 samt del 2. Familjesidan samt Platsannonser. *

* Baserat på grundmodul text pris

Familjeannonser

Dödsfall, sorgtack och minnesannonser i s/v:
10.20:-/mm

Födda, förlovning och vigsel, 4 rader:
220:- inkl. moms.

Grattisannonser och brudparsannonser:

Modul 12. 250:- inkl. moms.

Modul 22. 500:- inkl. moms.

Minimiformat

Text- & eftertextannonser: Modul 11C 38x10mm.

Begärd placering: Modul 11C 38x10mm.

Dubbelannons

Vid oförändrat inf. inom 7 dagar **25%** på 2:a inf.

Trippelannons

Vid oförändrad inf. inom 14 dagar **25%** på 2:a och **50%** på 3:e inf. Gäller ej Motorsidan. Ingen annan rabatt utgår.

Frekvensrabatt

Rabatt förutsätter likvid i rätt tid. Endast för annons som införes oförändrad. Ingen annan rabatt utgår.

20 inf. <29 inf.....25% 40 inf. <49 inf.....35%
30 inf. <39 inf.....30% 50 inf. <.....40%

Föreningspris

Vid köp av minst 10 st under en säsong för matchannonsering.
Helsida 6000:- st

Beloppsrabatt

Beloppsrabatter lämnas endast vid annonskontrakt. För upplysningar om årsavtal och kampanjpriser, kontakta annonsavdelningen.

Bokningstider

2 dagar före införandedag senast kl 16.00

Materialstopp 2 dagar före införandedag senast kl 16.00

Upplysningar

Miniformat: 11C på text- & eftertextsida, 11B på begärd sida.

Moms: Tillkommer på priserna.

Reklamskatt: Ingår i priset

Faktureringsavgift: 10:- per faktura

Dröjsmålsränta: Debiteras med gällande diskonto +8%

Betalningsvillkor: Fasta kunder 20 dagar netto.
Tillfälliga kunder 10 dagar netto. Påminnelseavg. 40:-

Ansvar för fel i annons: Tidningens ansvar för fel i annons är begränsat till högst annonskostnaden. För skada p.g.a. utebliven eller felaktig annons ansvaras ej.
Anmärkning mot införd annons skall göras inom 5 dagar, mot faktura inom 8 dagar.
Tidningen förbehåller sig rätten att avböja olämpliga annonser.

Annonspaket

Lokalpaket 1

Annonspaket med 3 tidningar. Mariestads-Tidningen, SLA och Hjo Tidning med en totalupplaga på 39.000 ex.

Pris per modul: 1087 kr inkl. färg.

-25% svart/vit annons.

-20% på 2:a och 3:e annonsen vid oförändrat inf. inom 2 veckor.

Lokalpaket 2

Annonspaket med två tidningar, Mariestads-Tidningen och SLA. Gemensam upplaga på 36.800 ex.

Pris per modul: 1015kr inkl. färg.

-25% svart/vit annons.

-20% på 2:a och 3:e annonsen vid oförändrat inf. inom 2 veckor.

OBS! Minimiformat i samtliga annonspaket: 1 modul.



Skaraborgs starkaste samannonspaket

Du når 7 av 10 skaraborgare. Totalt 64.800 ex.
I paketet ingår länets 3 största tidningar: SLA, Mariestads-Tidningen och Nya Lidköpings-Tidningen tillsammans med Hjo Tidning.

Pris per modul:

Textsida.....1519.25:- -20% s/v
Eftertextsida..1366.80:- -20% s/v
Plats.....1639.75:- -20% s/v
Nöjen.....1071.20:- -20% s/v
-20% vid repetition inom 14 dagar.
Minimiformat två moduler.

Boka via din ordinarie säljare eller Skaraborgsräcket

direkt tel. 0500-46 76 56, www.skaraborgsracket.se



Sju tidningar – en kontakt

I paketet ingår Mariestads-Tidningen, SLA, Hjo Tidning, Nya Lidköpings-Tidningen, Bohuslänningen, TTELA och Strömstad Tidning.
Totalt 128.400 ex

Tillsammans bildar Västmedia ett annonspaket som når ca 324 000 läsare!

Pris per modul:

Textsida.....2759:- -20% s/v -20% vid rep. inom 14 dagar.
Plats.....3077:- -20% s/v Minimiformat två moduler.

Boka via din ordinarie säljare eller Västmedia direkt
tel. 0500-46 76 40, www.vastmedia.se

mt Prislista 2012 mt

Modul- nummer	Antal moduler	Mått	Pris text/ eftertext svart/vit	Pris text/ eftertext färg	Pris begärd/plats svart/vit	Pris begärd/plats färg	Pris lokalsida svart/vit	Pris lokalsida färg	Modul- nummer
11C	0,25	38x10	130,25	173,75			91,18	121,63	11C
11B	0,5	38x20	260,50	347,50	312,60	417,00	182,35	243,25	11B
11A	0,75	38x30	390,75	521,25	468,90	625,50	273,53	364,88	11A
11	1	38x43	521,00	695,00	625,20	834,00	364,70	486,50	11
12B	1,5	38x65	781,50	1042,50	937,80	1251,00	547,05	729,75	12B
12	2	38x88	1042,00	1390,00	1250,40	1668,00	729,40	973,00	12
13B	2,5	38x110	1302,50	1737,50	1563,00	2085,00	911,75	1216,25	13B
13	3	38x133	1563,00	2085,00	1875,60	2502,00	1094,10	1459,50	13
14B	3,5	38x155	1823,50	2432,50	2188,20	2919,00	1276,45	1702,75	14B
14	4	38x178	2084,00	2780,00	2500,80	3336,00	1458,80	1946,00	14
15B	4,5	38x200	2344,50	3127,50	2813,40	3753,00	1641,15	2189,25	15B
15	5	38x223	2605,00	3475,00	3126,00	4170,00	1823,50	2432,50	15
16B	5,5	38x245	2865,50	3822,50	3438,60	4587,00	2005,85	2675,75	16B
16	6	38x268	3126,00	4170,00	3751,20	5004,00	2188,20	2919,00	16
18	8	38x360	4168,00	5560,00	5001,60	6672,00	2917,60	3892,00	18
21B	1	80x20	521,00	695,00	625,20	834,00	364,70	486,50	21B
21A	1,5	80x30	781,50	1042,50	937,80	1251,00	547,05	729,75	21A
21	2	80x43	1042,00	1390,00	1250,40	1668,00	729,40	973,00	21
22B	3	80x65	1563,00	2085,00	1875,60	2502,00	1094,10	1459,50	22B
22	4	80x88	2084,00	2780,00	2500,80	3336,00	1458,80	1946,00	22
23B	5	80x110	2605,00	3475,00	3126,00	4170,00	1823,50	2432,50	23B
23	6	80x133	3126,00	4170,00	3751,20	5004,00	2188,20	2919,00	23
24B	7	80x155	3647,00	4865,00	4376,40	5838,00	2552,90	3405,50	24B
24	8	80x178	4168,00	5560,00	5001,60	6672,00	2917,60	3892,00	24
25B	9	80x200	4689,00	6255,00	5626,80	7506,00	3282,30	4378,50	25B
25	10	80x223	5210,00	6950,00	6252,00	8340,00	3647,00	4865,00	25
26B	11	80x245	5731,00	7645,00	6877,20	9174,00	4011,70	5351,50	26B
26	12	80x268	6252,00	8340,00	7502,40	10008,00	4376,40	5838,00	26
28	16	80x360	8336,00	11120,00	10003,20	13344,00	5835,20	7784,00	28
31B	1,5	122x20	781,50	1042,50	937,80	1251,00	547,05	729,75	31B
31	3	122x43	1563,00	2085,00	1875,60	2502,00	1094,10	1459,50	31
32B	4,5	122x65	2344,50	3127,50	2813,40	3753,00	1641,15	2189,25	32B
32	6	122x88	3126,00	4170,00	3751,20	5004,00	2188,20	2919,00	32
33B	7,5	122x110	3907,50	5212,50	4689,00	6255,00	2735,25	3648,75	33B
33	9	122x133	4689,00	6255,00	5626,80	7506,00	3282,30	4378,50	33
34B	10,5	122x155	5470,50	7297,50	6564,60	8757,00	3829,35	5108,25	34B
34	12	122x178	6252,00	8340,00	7502,40	10008,00	4376,40	5838,00	34
35B	13,5	122x200	7033,50	9382,50	8440,20	11259,00	4923,45	6567,75	35B
35	15	122x223	7815,00	10425,00	9378,00	12510,00	5470,50	7297,50	35
36B	16,5	122x245	8596,50	11467,50	10315,80	13761,00	6017,55	8027,25	36B
36	18	122x268	9378,00	12510,00	11253,60	15012,00	6564,60	8757,00	36
38	24	122x360	11200,00	14940,00	13450,00	17900,00	7880,00	10500,00	38
41B	2	164x20	1042,00	1390,00	1250,40	1668,00	729,40	973,00	41B
41	4	164x43	2084,00	2780,00	2500,80	3336,00	1458,80	1946,00	41
42B	6	164x65	3126,00	4170,00	3751,20	5004,00	2188,20	2919,00	42B
42	8	164x88	4168,00	5560,00	5001,60	6672,00	2917,60	3892,00	42
43B	10	164x110	5210,00	6950,00	6252,00	8340,00	3647,00	4865,00	43B
43	12	164x133	6252,00	8340,00	7502,40	10008,00	4376,40	5838,00	43
44B	14	164x155	7294,00	9730,00	8752,80	11676,00	5105,80	6811,00	44B
44	16	164x178	8336,00	11120,00	10003,20	13344,00	5835,20	7784,00	44
45B	18	164x200	9378,00	12510,00	11253,60	15012,00	6564,60	8757,00	45B
45	20	164x223	10420,00	13900,00	12504,00	16680,00	7294,00	9730,00	45
46B	22	164x245	11462,00	15290,00	13754,40	18348,00	8023,40	10703,00	46B
46	24	164x268	12504,00	16680,00	15004,80	20016,00	8752,80	11676,00	46
48	32	164x360	16672,00	22240,00	20006,40	26688,00	11670,40	15568,00	48
61B	3	248x20	1563,00	2085,00	1875,60	2502,00	1094,10	1459,50	61B
61	6	248x43	3126,00	4170,00	3751,20	5004,00	2188,20	2919,00	61
62B	9	248x65	4689,00	6255,00	5626,80	7506,00	3282,30	4378,50	62B
62	12	248x88	6252,00	8340,00	7502,40	10008,00	4376,40	5838,00	62
63B	15	248x110	7815,00	10425,00	9378,00	12510,00	5470,50	7297,50	63B
63	18	248x133	9378,00	12510,00	11253,60	15012,00	6564,60	8757,00	63
64B	21	248x155	10941,00	14595,00	13129,20	17514,00	7658,70	10216,50	64B
64	24	248x178	11200,00	14940,00	13450,00	17900,00	7880,00	10500,00	64
65B	27	248x245	14067,00	18765,00	16880,40	22518,00	9846,90	13135,50	65B
65	30	248x223	15630,00	20850,00	18756,00	25020,00	10941,00	14595,00	65
66B	33	248x245	17193,00	22935,00	20631,60	27522,00	12035,10	16054,50	66B
66	36	248x268	18756,00	25020,00	22507,20	30024,00	13129,20	17514,00	66
68	48	248x372	21860,00	29150,00	26300,00	35000,00	15370,00	20500,00	68

■ Stående kvartsida ■ Liggande kvartsida ■ Stående halvsida ■ Liggande halvsida ■ Helsida

MT Text och Eftertext (4-färgspris)

Modulkarta

(SKALA 1:1. FULLSTÄNDIG PRISLISTA, SE TIDIGARE SIDA)

<p>18 38 x 360 mm 5 560 kr</p>	<p>28 80 x 360 mm 11 120 kr</p>	<p>38 122 x 360 mm 14 940 kr</p>	<p>48 164 x 360 mm 22 240 kr</p>	<p>68 248 x 372 mm 29 150 kr</p>
<p>16 38 x 268 mm 4 170 kr</p>	<p>26 80 x 268 mm 8 340 kr</p>	<p>36 122 x 268 mm 12 510 kr</p>	<p>46 164 x 268 mm 16 680 kr</p>	<p>66 248 x 268 mm 25 020 kr</p>
<p>16B 38 x 245 mm 3 822.50 kr</p>	<p>26B 80 x 245 mm 7 645 kr</p>	<p>36B 122 x 245 mm 11 467.50 kr</p>	<p>46B 164 x 245 mm 15 290 kr</p>	<p>66B 248 x 245 mm 22 935 kr</p>
<p>15 38 x 223 mm 3 475 kr</p>	<p>25 80 x 223 mm 6 950 kr</p>	<p>35 122 x 223 mm 10 425 kr</p>	<p>45 164 x 223 mm 13 900 kr</p>	<p>65 248 x 223 mm 20 850 kr</p>
<p>15B 38 x 200 mm 3 127.50 kr</p>	<p>25B 80 x 200 mm 6 255 kr</p>	<p>35B 122 x 200 mm 9 382.50 kr</p>	<p>45B 164 x 200 mm 12 510 kr</p>	<p>65B 248 x 200 mm 18 765 kr</p>

Så här läser du modulkartan

Antal moduler i bredd

Antal moduler i höjd

Modulens bredd och höjd i millimeter

B står för halvmodul

14

38x178 mm

2 780 kr

14B

38x155 mm

2 432.50 kr

13

38x133 mm

2 085 kr

13B

38x110 mm

1 737.50 kr

12

38x88 mm

1 390 kr

12B

38x65 mm

1 042.50 kr

11

38x43 mm

695 kr

11A

38x30 mm

521.25 kr

11B

38x20 mm

347.50 kr

11C

38x10 mm

173.75 kr

24

80x178 mm

5 560 kr

24B

80x155 mm

4 865kr

23

80x133 mm

4 170 kr

23B

80x110 mm

3 475 kr

22

80x88 mm

2 780 kr

22B

80x65 mm

2 085 kr

21

80x43 mm

1 390 kr

21A

80x30 mm

1 042.50 kr

21B

80x20 mm

695 kr

34

122x178 mm

8 340 kr

34B

122x155 mm

7 297.50 kr

33

122x133 mm

6 255 kr

33B

122x110 mm

5 212.50 kr

32

122x88 mm

4 170 kr

32B

122x65 mm

3 127.50 kr

31

122x43 mm

2 085 kr

31B

122x20 mm

1 042.50 kr

44

164x178 mm

11 120 kr

44B

164x155 mm

9 730 kr

43

164x133 mm

8 340 kr

43B

164x110 mm

6 950 kr

42

164x88 mm

5 560 kr

42B

164x65 mm

4 170 kr

41

164x43 mm

2 780 kr

41B

164x20 mm

1 390kr

64

248x178 mm

14 940 kr

64B

248x155 mm

14 595 kr

63

248x133 mm

12 510 kr

63B

248x110 mm

10 425 kr

62

248x88 mm

8 340 kr

62B

248x65 mm

6 255 kr

61

248x43 mm

4 170 kr

61B

248x20 mm

2 085 kr

JANUARI	
1 sö	Nyårsdagen v 52
2 må	v 1
3 ti	
4 on	
5 to	Trettondedagsafton
6 fr	Trettondedag jul
7 lö	
8 sö	
9 må	v 2
10 ti	
11 on	
12 to	
13 fr	
14 lö	
15 sö	
16 må	v 3
17 ti	
18 on	
19 to	
20 fr	
21 lö	
22 sö	
23 må	v 4
24 ti	
25 on	
26 to	TOTALUTDELNING TEMA TÖREBODA
27 fr	
28 lö	
29 sö	
30 må	v 5
31 ti	

FEBRUARI	
1 on	HELSDOR TILL HALVA PRISET UNDER HELA FEBRUARI
2 to	
3 fr	
4 lö	
5 sö	
6 må	v 6
7 ti	
8 on	
9 to	
10 fr	ALLA HJÄRTANSSIDOR
11 lö	
12 sö	
13 må	ALLA HJÄRTANSSIDOR v 7
14 ti	
15 on	
16 to	
17 fr	TEMA HOVA/GULLSPÅNG
18 lö	
19 sö	
20 må	v 8
21 ti	
22 on	
23 to	TEMA MÅ BRA!
24 fr	
25 lö	
26 sö	
27 må	v 9
28 ti	
29 on	
30 to	
31 lö	

MARS	
1 to	
2 fr	VÅRMODE
3 lö	
4 sö	
5 må	v 10
6 ti	
7 on	
8 to	TEMA UNGDOM
9 fr	
10 lö	
11 sö	
12 må	v 11
13 ti	
14 on	
15 to	TEMA MOTOR
16 fr	
17 lö	
18 sö	
19 må	v 12
20 ti	
21 on	
22 to	
23 fr	TEMA MÅ BRA!
24 lö	
25 sö	
26 må	v 13
27 ti	
28 on	BILAGA MATGLÄDJE
29 to	TOTALUTDELNING
30 fr	
31 lö	





APRIL

1 sö	
2 må	v 14
3 ti	
4 on	
5 to	TEMA BÅT & MC
6 fr	Långfredagen
7 lö	Påskafton 
8 sö	Påskdagen
9 må	Annandag påsk v 15
10 ti	
11 on	
12 to	TEMA MOTOR
13 fr	
14 lö	
15 sö	
16 må	v 16
17 ti	
18 on	
19 to	
20 fr	
21 lö	
22 sö	
23 må	v 17
24 ti	BILAGA HEM
25 on	
26 to	TOTALUTDELNING
27 fr	
28 lö	
29 sö	
30 må	v 18

MAJ

1 ti	
2 on	v 18
3 to	
4 fr	
5 lö	
6 sö	
7 må	v 19
8 ti	
9 on	
10 to	TEMA MOTOR
11 fr	
12 lö	
13 sö	
14 må	v 20
15 ti	
16 on	
17 to	
18 fr	
19 lö	
20 sö	
21 må	v 21
22 ti	
23 on	
24 to	TOTALUTDELNING TEMA UNGDOM
25 fr	
26 lö	
27 sö	
28 må	v 22
29 ti	
30 on	BILAGA MATGLÄDJE
31 to	

JUNI

1 fr	
2 lö	
3 sö	
4 må	v 23 
5 ti	
6 on	Nationaldagen 
7 to	TOTALUTDELNING BILAGA TURISTGUIDEN
8 fr	
9 lö	
10 sö	
11 må	v 24
12 ti	
13 on	
14 to	
15 fr	
16 lö	
17 sö	
18 må	v 25
19 ti	
20 on	
21 to	SOMMAR I MARIESTAD 
22 fr	Midsommarafton 
23 lö	Midsommardagen 
24 sö	
25 må	v 26
26 ti	
27 on	
28 to	
29 fr	
30 lö	

JULI

1	sö	
2	må	HEL- OCH HALVSIDOR TILL <i>v 27</i>
3	ti	HALVA PRISET
4	on	UNDER HELA JULI
5	to	
6	fr	SOMMAR I MARIESTAD
7	lö	
8	sö	
9	må	<i>v 28</i>
10	ti	
11	on	
12	to	
13	fr	SOMMAR I MARIESTAD
14	lö	
15	sö	
16	må	<i>v 29</i>
17	ti	
18	on	
19	to	
20	fr	SOMMAR I MARIESTAD
21	lö	
22	sö	
23	må	<i>v 30</i>
24	ti	
25	on	
26	to	
27	fr	
28	lö	
29	sö	
30	må	<i>v 31</i>
31	ti	

AUGUSTI

1	on	
2	to	
3	fr	SOMMAR I MARIESTAD
4	lö	
5	sö	
6	må	<i>v 32</i>
7	ti	
8	on	
9	to	
10	fr	
11	lö	
12	sö	
13	må	<i>v 33</i>
14	ti	SKOLSTART
15	on	
16	to	
17	fr	
18	lö	
19	sö	
20	må	<i>v 34</i>
21	ti	
22	on	
23	to	TOTALUTDELNING
24	fr	
25	lö	
26	sö	
27	må	<i>v 35</i>
28	ti	
29	on	
30	to	
31	fr	

SEPTEMBER

1	lö	
2	sö	
3	må	<i>v 36</i>
4	ti	
5	on	
6	to	
7	fr	
8	lö	
9	sö	
10	må	<i>v 37</i>
11	ti	
12	on	
13	to	TEMA MOTOR
14	fr	
15	lö	
16	sö	
17	må	<i>v 38</i>
18	ti	
19	on	BILAGA MATGLÄDJE
20	to	
21	fr	TOTALUTDELNING
22	lö	
23	sö	
24	må	<i>v 39</i>
25	ti	
26	on	
27	to	TOTALUTDELNING TEMA TÖREBODA
28	fr	
29	lö	
30	sö	

OKTOBER

1	må	v 40
2	ti	BILAGA HEM
3	on	
4	to	
5	fr	
6	lö	
7	sö	
8	må	v 41
9	ti	
10	on	
11	to	TEMA MOTOR
12	fr	
13	lö	
14	sö	
15	må	v 42
16	ti	
17	on	
18	to	TEMA HOVA/GULLSPÅNG
19	fr	JULBORD
20	lö	
21	sö	
22	må	v 43
23	ti	
24	on	
25	to	TOTALUTDELNING
26	fr	JULBORD
27	lö	
28	sö	
29	må	v 44
30	ti	
31	on	

NOVEMBER

1	to	
2	fr	JULBORD
3	lö	<i>Alla helgons dag</i>
4	sö	
5	må	v 45
6	ti	
7	on	
8	to	
9	fr	JULBORD
10	lö	
11	sö	
12	må	v 46
13	ti	
14	on	
15	to	
16	fr	
17	lö	
18	sö	
19	må	v 47
20	ti	
21	on	
22	to	
23	fr	TOTALUTDELNING
24	lö	
25	sö	
26	må	v 48
27	ti	
28	on	
29	to	
30	fr	BILAGA MATGLÄDJE
31	lö	

DECEMBER

1	lö	
2	sö	
3	må	v 49
4	ti	
5	on	
6	to	
7	fr	
8	lö	
9	sö	
10	må	v 50
11	ti	
12	on	
13	to	
14	fr	TOTALUTDELNING
15	lö	
16	sö	
17	må	v 51
18	ti	
19	on	
20	to	
21	fr	
22	lö	
23	sö	 God jul!
24	må	Julafton v 52
25	ti	Juldagen
26	on	Annandag jul
27	to	
28	fr	
29	lö	
30	sö	
31	må	Nyårsafton Gott Nytt År! v 1

Vi hjälper dig att synas vid rätt tillfälle!



Annons säljare

Benita Svensson
0501-687 09
benita.svensson@mariestadstidningen.se



Annons säljare

Caroline Dagobert
0501-687 12
caroline.dagobert@mariestadstidningen.se



Annons säljare

Andreas Kapturowski
0501-687 13
andreas.kapturowski@mariestadstidningen.se

Annonschef

Thomas Femrin
0501-687 11
thomas.femrin@mariestadstidningen.se

Annonsavdelning

Samlingsnummer
0501-687 10 fax 0501-775 58
annons@mariestadstidningen.se

Teknisk informaton

Vi tar emot EPS- eller tryckoptimerade PDF-filer där typsnitten är inkluderade. PDF-filerna konverteras till EPS och det är därför viktigt att PDF-filen är korrekt skapad med hjälp av Acrobat Distiller, enligt TU:s rekommendationer.

Samtliga typsnitt måste inkluderas i filen och får endast vara av typen PostScript och Type I. True Type accepteras ej.

Annonsdokumentet ska ha samma mått som det bokade utrymmet. Inga skärmarkeringar ska vara med.

Färgannonser ska vara skapade med CMYK för fyrfärgsseparatoring. Inga andra färger (ex: rgb, spot-color) får förekomma.

Färger från andra färgsystem måste konverteras då endast CMYK-färger används vid dagstidningstryck. Ansvar för färgnyanser som blivit fel vid konverteringen från annat färgsystem ligger hos den som lämnat materialet.

Färg och gråskalebilder ska ha en upplösning på 170 dpi för 85 linjers raster.

Färgbilder ska vara sparade i CMYK-läge. Bilder ska vara sparade i EPS- eller TIFF-format. Bilder ska vara monterade i skala 1:1 dvs. 100%.

Streckbilder bör ha en upplösning på 600-1200 dpi. Den totala färgmängden i bilder, tonplattor och text får inte överstiga 240 procent. Bilder och färger ska anpassas för punktförstoringen 30 procent. Svart/vita annonser får inte innehålla färgobjekt.

Vi rekommenderar inte liten negativ text på färgad bakgrund som blir oläslig vid minsta misspass.

Annonsfilen skall döpas till: annonsör_införingsdag.

Digitala annonser för MT

gå in på www.mariestadstidningen.se/annons så finner du länken och all information du behöver för att leverera material på ett korrekt sätt.

Leverantörssätt:

E-post: annons@mariestadstidningen.se
FTP:
Kontakta annonsavdelningen för användarnamn och lösenord.

Priser för tjänster

Fotografering

I ateljé, 1: motiv 175:-
Följande motiv/st 100:-
För fotografering utanför ateljé
deb. minst 375:-

Annonsoriginal

Digitalt översänt, per spalt mm 0:80:-
Original till ej redovisad TS-tidning medges ej.

Logotypekopior

Digitalt per st 100:-

Färgkopiering

A4	A3
1 st.....20:-	1 st.....35:-/st
2-4 st..... 14:-/st	2-4 st.....28:-/st
5>.....12:-/st	5>.....24:-/st

Tillägg för plastning

A4	A3
1 st..... 10:-	1 st.....20:-/st
2-4 st.....9:-/st	2-4 st.....18:-/st
5>.....8:-/st	5>.....16:-/st